

|                                                                                   |                                                                                                |                                       |                       |
|-----------------------------------------------------------------------------------|------------------------------------------------------------------------------------------------|---------------------------------------|-----------------------|
|  | <b>GOBERNACIÓN</b><br>DEPARTAMENTO ARCHIPIÉLAGO DE SAN ANDRÉS,<br>PROVIDENCIA Y SANTA CATALINA | Fecha de<br>Aprobación:<br>14-02-2011 | Código:<br>1700-63.09 |
|                                                                                   | <b>ACTA</b>                                                                                    | Versión: 00                           | Página<br>1 de 4      |

|                                |                                          |
|--------------------------------|------------------------------------------|
| <b>TEMA</b>                    | Entrega de Documentos Empalme 2015- 2016 |
| <b>FECHA</b>                   | 14 de Diciembre de 2015                  |
| <b>HORA</b>                    | 16:00 horas a 17:00 horas                |
| <b>LUGAR</b>                   | Despacho del Gobernador                  |
| <b>DEPENDENCIA RESPONSABLE</b> | Secretaría General – Coordinador Empalme |

**ASISTENTES:**

| NOMBRE                      | CARGO                         |
|-----------------------------|-------------------------------|
| Aury Socorro Guerrero Bowie | Gobernadora 2012-2015         |
| Ronald Housni Jaller        | Gobernador Electo 2016 - 2019 |

**ORDEN DEL DÍA:**

**Tema Central:** Entrega de documentación e información en los formatos de recolección de información de conformidad con lo establecido en el instructivo "Orientaciones para el proceso de empalme de los mandatarios territoriales 2015 – 2016".

**DESARROLLO:**

De conformidad con lo establecido en el instructivo antes mencionado la presente acta se divide en 3 Capítulos:

**CAPÍTULO 1. GENERALIDADES**

**1.1. Presentación.**

De conformidad con lo establecido en el Artículo 112 de la Ley 1151 de 2007 y la Circular Conjunta 018 de 2015, se procede mediante la presente Acta a hacer entrega al Gobernador Electo doctor RONALD HOUSNI JALLER, en medio magnético de la información y documentación establecida en el instructivo "Orientaciones para el proceso de empalme de los mandatarios territoriales 2015 – 2016".

**1.2. Estructura organizacional de la entidad.**

En la vigencia 2012, se realizó el rediseño de la Estructura Organizacional de la Gobernación, adoptada mediante Decreto 0227 del 29 de Agosto de 2012, la cual quedó de la siguiente manera:

|                                                                                   |                                                                                                |                                    |                       |
|-----------------------------------------------------------------------------------|------------------------------------------------------------------------------------------------|------------------------------------|-----------------------|
|  | <b>GOBERNACIÓN</b><br>DEPARTAMENTO ARCHIPIÉLAGO DE SAN ANDRÉS,<br>PROVIDENCIA Y SANTA CATALINA | Fecha de Aprobación:<br>14-02-2011 | Código:<br>1700-63.09 |
|                                                                                   | <b>ACTA</b>                                                                                    | Versión: 00                        | Página<br>2 de 4      |

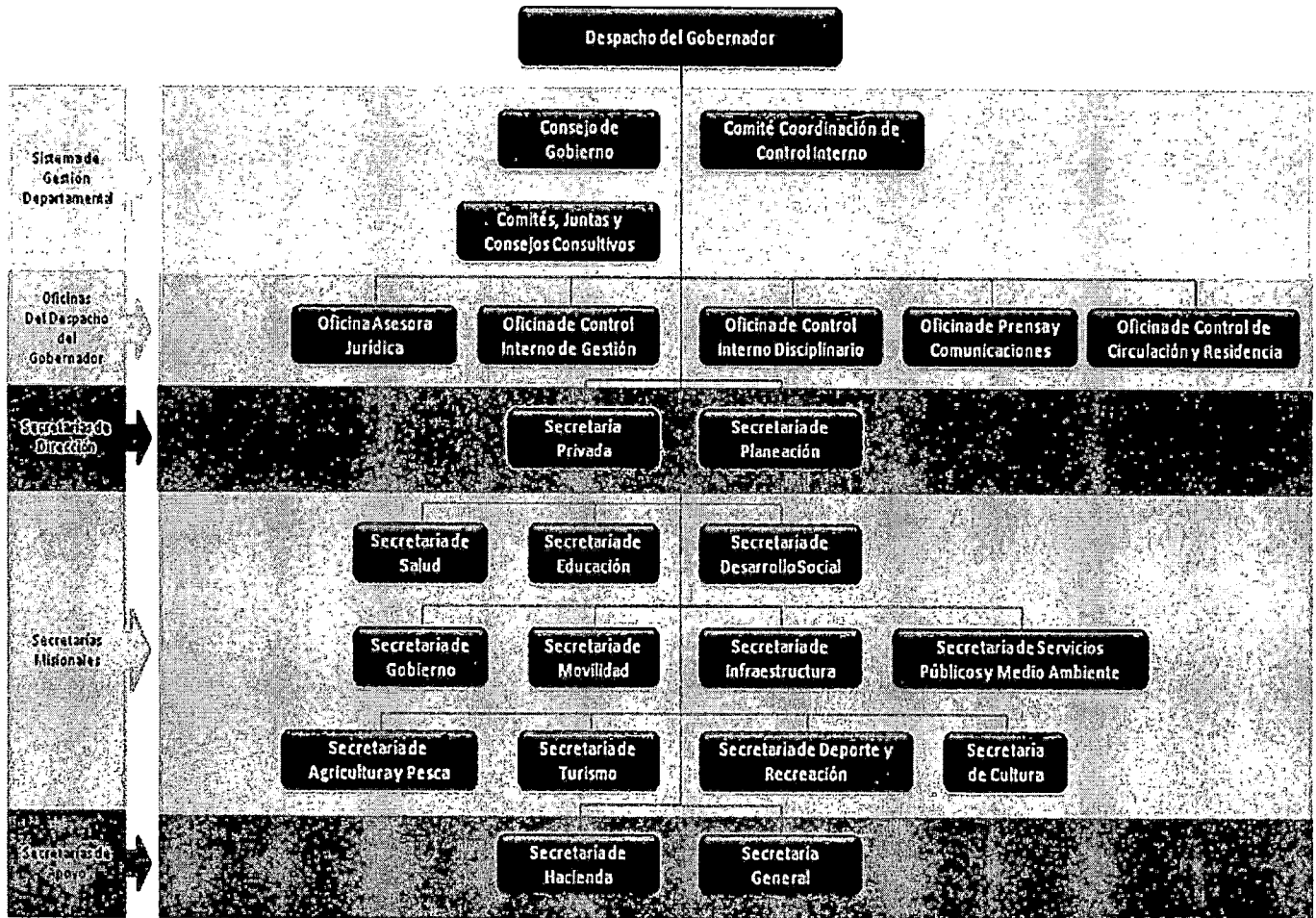

## CAPÍTULO 2. GESTIÓN Y DESARROLLO ADMINISTRATIVO

### 2.1. Formato Defensa jurídica.

### 2.2. Formato Contractual.

### 2.3. Formato Sistema Financiero.

### 2.4. Formato Talento Humano.

- Estudio Técnico para la Reorganización de la Administración.
- Decreto 227 de 2012 (Por el cual se adopta la Estructura Orgánica de la Gobernación).
- Decreto 250 de 2012 (Reglamento de Higiene y Seguridad Industrial).
- Decreto 251 de 2012 (Reglamento Interno de Trabajo)
- Decreto 397 de 2012 (Reglamento de Capacitación, Bienestar Social e Incentivos).
- Organigrama.
- Decreto 101 de 2013 (Por el cual se establece la Planta de Personal).
- Decreto 266 de 2013 (Por el cual se efectúa la incorporación a la Planta de Personal).
- Programa de Gestión en Seguridad y Salud Ocupacional.
- Plan Estratégico del Talento Humano 2014 – 2015.
- Decreto 035 de 2015 (Manual de Funciones y Requisitos).
- Decreto 226 de 2015 (Por el cual se adopta el incremento salarial vigencia 2015).
- Plan Institucional de Capacitación 2015.
- Plan de Bienestar Social 2015.
- Plan de Acción, Cronograma de Actividades de Bienestar Social 2015.
- Plan de Estímulos e Incentivos Laborales 2015.
- Plan Operativo de Salud Ocupacional 2015.
- Ejecución Presupuestal Bienestar Social y Capacitación 2015.
- Informe Evaluación del Desempeño 2015.
- Informe Empalme Oficina de Pensiones 2015.
- Relación de Cuotas Partes Pensionales.

|                                                                                   |                                                                                                |                                       |                       |
|-----------------------------------------------------------------------------------|------------------------------------------------------------------------------------------------|---------------------------------------|-----------------------|
|  | <b>GOBERNACIÓN</b><br>DEPARTAMENTO ARCHIPIÉLAGO DE SAN ANDRÉS,<br>PROVIDENCIA Y SANTA CATALINA | Fecha de<br>Aprobación:<br>14-02-2011 | Código:<br>1700-63.09 |
|                                                                                   | <b>ACTA</b>                                                                                    | Versión: 00                           | Página<br>3 de 4      |

**2.5. Formato Gestión documental y archivo.**

- Resolución 3109 de 2009 (Adopción Tablas de Retención Documental).
- Tablas de Retención Documental Aprobadas.
- Ordenanza 006 de 2013 (Reorganización del Consejo Departamental de Archivos).
- Resolución 5953 de 2013 (Creación de Comité Interno de Archivo).
- Tablas de Retención Documental Actualizadas con la nueva estructura.

**2.6. Formato Gobierno en línea y sistemas de información.**

**2.7. Formato Seguimiento al Banco de Proyectos.**

**2.8. Formato Control de la Gestión.**

- **2012:** Informe Ejecutivo Anual MECI 2011, Puntaje implementación MECI 2011, Plan de Mejoramiento Auditoría Externa, Informe Final Auditoría Interna SISBEN.
- **2013:** Informe Ejecutivo Anual MECI 2012, Puntaje implementación MECI 2012, Plan de Mejoramiento Auditoría Externa, Informe Final Auditoría Interna OCCRE, Informe de Auditoría Interna FONSET.
- **2014:** Informe MECI 2013, Plan de Mejoramiento Auditoría Externa, Informe Final Auditoría Fondos de Servicios Educativos, Informe Final Auditoría Interna Secretaría de Servicios Públicos y Medio Ambiente, Informe Final Auditoría Interna Oficina de Ejecuciones Fiscales y Cobro por Jurisdicción Coactiva, Informe Final Auditoría Interna Sobre la Administración, Discusión, Determinación, Liquidación, Recaudo y Fiscalización de las Rentas del Departamento.
- **2015:** Informe MECI 2014, Plan de Mejoramiento Auditoría Externa, Informe Final Auditoría interna Proceso de Contratación.
- Mapa de Riesgos.
- Matriz de Seguimiento Plan Anticorrupción.

**2.9. Formato Recursos físicos e inventarios.**

**2.10. Transparencia, Participación y Servicio al Ciudadano.**

**CAPÍTULO 3. GESTIÓN DEL DESARROLLO TERRITORIAL**

**3.1. Lineamientos Plan de Ordenamiento Territorial.**

- Decreto 325 de 2003 (Adopción Plan de Ordenamiento Territorial).
- Documento de Seguimiento y Evaluación de Plan de Ordenamiento Territorial.

**3.2. Lineamientos Seguimiento Plan de Desarrollo.**

**3.3. Relación de Planes Sectoriales.**

**3.3. Ambiental y Gestión del Riesgo.**

**3.4. Asuntos Étnicos.**

- Relación de Proyectos Productivos 2014 - 2015.

**3.5. Complemento Agua Potable y Saneamiento Básico.**

- Ordenanza 003 de 2011 (Aprobación Subsidios)
- Informe Departamental de Monitoreo uso y Ejecución de los recursos de SGP – APSB.
- Anexos Informe de Monitoreo.
- Informe Nacional de Monitoreo uso y Ejecución de los recursos de SGP – APSB.
- Contrato Fiducia Mercantil recursos Planes Departamentales de Agua.
- Acta No. 15 Comité Departamental de Agua.
- Libro de Bancos 2015 Cuenta Agua Potable.
- Ordenanza 017 de 1996 (Reglas para entregar subsidios).
- Ordenanza 023 de 2012 (Modifica la Ordenanza 003 de 2011).
- Relación de Empresas prestadoras de Servicios.
- Certificado Calidad del Agua 2014.
- Decretos de adopción de Estratificación.
- Coberturas de Servicios Públicos.
- Estados de cargue al SUI.
- Certificación de Metodología Estratificación.

**3.6. Complemento Pobreza.**

**3.7. Complemento Salud.**

- Informe Técnico PIC 2013 y 2015.
- Plan Operativo Programa de Salud Ocupacional 2013 - 2014.

|                                                                                   |                                                                                                |                                       |                       |
|-----------------------------------------------------------------------------------|------------------------------------------------------------------------------------------------|---------------------------------------|-----------------------|
|  | <b>GOBERNACIÓN</b><br>DEPARTAMENTO ARCHIPIÉLAGO DE SAN ANDRÉS,<br>PROVIDENCIA Y SANTA CATALINA | Fecha de<br>Aprobación:<br>14-02-2011 | Código:<br>1700-63.09 |
|                                                                                   | <b>ACTA</b>                                                                                    | Versión: 00                           | Página<br>4 de 4      |

- Plan Operativo Programa de Riesgos Laborales 2015.
- Informe de Accidentalidad Laboral del Departamento 2013.
- Informes Finales Riesgo Ocupacional del Departamento 2013 y 2014
- Informes de Gestión Plan de Seguridad Alimentaria y Nutricional 2013, 2014 y 2015.
- Informes TB y Lepra 2012, 2013, 2014 y 2015.
- Informes de Gestión Sivigila 2012, 2013, 2014 y 2015.
- Informes de Gestión Vigilancia y Control en Salud Pública 2012, 2013, 2014 y 2015.
- Informe de Gestión Sanidad Portuaria 2015.
- Relación Red de Servicios 2015.
- Relación Servicios habilitados IPS Universitaria de Antioquia.

**3.8. Desarrollo Rural y Agropecuario.**

**3.9. Empleo y Trabajo.**

**3.10. Género - Diversidad Sexual.**

**3.11. Seguridad y Convivencia Ciudadana.**

**3.12. Vivienda Urbana.**

**3.13. Infraestructura de Transporte (Excel).**

**3.14. Infraestructura de Transporte (Word).**

**3.15. Análisis Situacional Cultura.**

**3.16. Recomendaciones para la administración entrante (Documento Anexo).**

**CIERRE**

Siendo las 17:00 horas se da por terminada la diligencia y se rubrica por todos los que en ella intervinieron.

**SE CUMPLIÓ EL OBJETIVO:** SI  No  Parcialmente

**Anexo:** Lo enunciado en medio digital (USB)

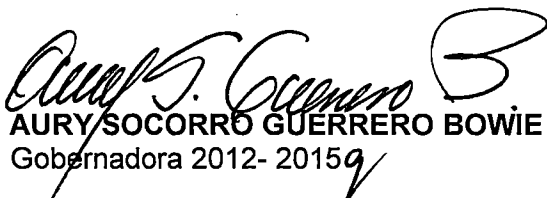
  
**AURY SOCORRO GUERRERO BOWIE**  
Gobernadora 2012- 2015g

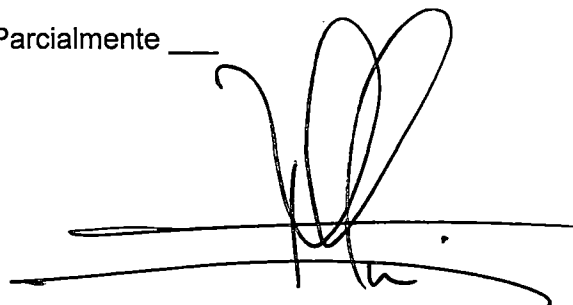
  
**RONALD HOUSNI JALLER**  
Gobernador Electo 2016 -2019